主 日 礼 拝 －午前10時30分－

説教　**多様性主義の不寛容**

（教会の色 緑 ）

司式　富田 光子

奏楽　金 慕郷

招　　き

前　　奏

・ 礼拝招詞

・ 頌　　栄 ２４　（1954年版 曲:I-539）

・ 主の祈り ９３－５Ａ

神の言葉

旧約聖書 イザヤ書　第 55 章　9 節 旧1153

新約聖書 マタイによる福音書　第 7 章 1 、 2 節 新 11

祈　　祷

・ 賛　　美 １（１、３、４）　（1954年版 曲I-341）

・ 信仰告白 日本基督教団信仰告白

説　　教　北川一明　牧師

祈　　祷

応答感謝

・ 賛　　美 ４２２（2回）

献　　金

・ 感謝祈祷

祝福派遣

・ 頌　　栄 ２８　（1954年版 曲:I-545）

・ 祝　　祷

後　　奏

報　　告

・印のときは お体にお差し支えなければお立ちください

		司式	報告	1F役員	当番1	当番2	web	放送
当番	今週	富田	山田	星野	倉持	金子叔	富田潔	富田潔
	来週	庄司	星野	李	杉浦章	庄司壽	西田牧	西田牧

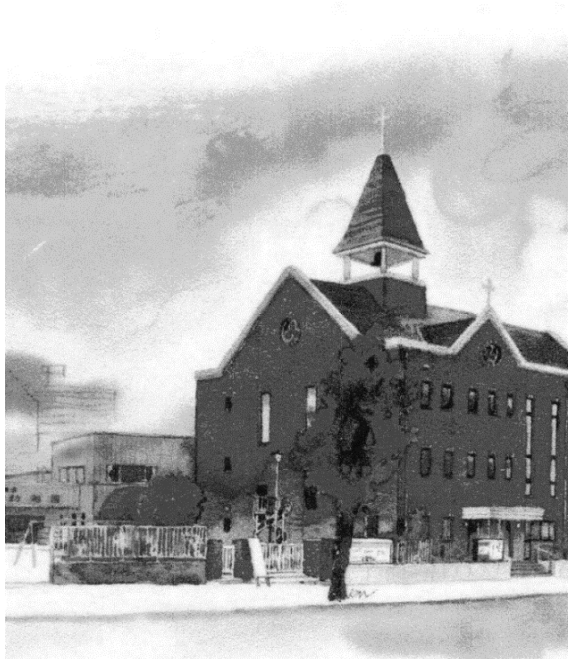

週 報

No. 33

降誕前第６主日

２０２５年　11 月　16 日

2025年度主題聖句

見よ、新しいことを私は行う。
今やそれは芽生えている。

イザヤ書
第43章19節

日毎の糧

11 月 17 日	（ 月 ）	創世記	21:1 ～ 21
11 月 18 日	（ 火 ）	創世記	22:1 ～ 19
11 月 19 日	（ 水 ）	創世記	24:1 ～ 27
11 月 20 日	（ 木 ）	創世記	24:28 ～ 51
11 月 21 日	（ 金 ）	創世記	24:52 ～ 67
11 月 22 日	（ 土 ）	創世記	25:19 ～ 34
11 月 23 日	（ 日 ）	サムエル記上	16:1 ～ 13

日本基督教団平塚教会

牧師北川一明

〒254-0045 平塚市見附町６-18 電話0463-32-8831

http://www.hiratsuka-church.jp

－本日の集会－

◇ 親子礼拝　聖書　Ⅰテサロニケ4:16, 17　説教　北川一明

賛美歌　主よみ手もて　奏楽　富田光子

賛美歌練習　礼拝後　礼拝堂

西湘南地区信徒研修会14:00～　日本基督教団藤沢教会（藤沢駅 歩5分）

－ 今週の集会 －

11 月 20 日 （木）　牧師面談日　随時　事前に電話連絡ねがいます

11 月 20 日 （木）　さん木かい　10：00～　2Ｆ牧師室

－ 今週の祈祷会 －

19 日　10:00～10:40　学問のすすめ　使徒言行録２６：２４

19 日　19:00～19:40　聖書研究　使徒言行録２６：２４

幼稚園情報

秋の幼稚園は行事が目白押しです

12日に教員は運動会の反省会を終え、14日は秋の歩き遠足で八幡山公園へ行きました。その間、保護者のみなさまが幼稚園に集まり、園舎の大掃除をしてくださいました。一同感謝です

－前週の出席数等－

	男	女	計	合同礼拝		小人		他の集会	男	女	計
主日礼拝	23	29	52	園児	20	25		コールふたば(9日)	1	7	8
祈祷会①	2	2	4	未就園児	4			オープンチャーチ(スタッフ)			
祈祷会②	1	1	2	小学生	1			前週席上献金	¥30, 592		

コールふたば(13日)　男;2　女;7　計;9

次主日予定　降誕前第５主日　11 月　23 日

◇ 親子礼拝　聖書　Ⅰヨハネ 3:11,12　説教　中山洋司

賛美歌　主よみ手もて　奏楽　富田光子

旧約聖書　レビ記　第 19 章　2 節　旧 191

新約聖書　ルカによる福音書　第 23 章　1 ～ 12 節　新 157

礼拝説教　聖なるものに惹かれる心　金園播牧師

讃美歌 ２４　２０５（１、２、５）　５３２　２８

集会　◇賛美歌練習　◇コーヒータイム　◇平和を学ぶ会

◇11月15日「第3回オープンチャーチ」が天候にも恵まれ無事に終了いたしました。当日ご参加いただいた方々、外部の協力者ならびにバザー品の提供等、準備の段階からご協力いただいたみなさまに感謝いたします。約200名ほどの参加がありました。

◇会堂建築から19年を経、設備の更新や補修が増えております。与えられた教会の会堂を維持することは、教会籍をいただいている者の将来への大切な希望です。

－ お知らせ －

◇11月の誕生カードを週報ボックスの前に置いてあります。誕生日に合わせて送付しています。どうぞ、お早めに一言をお書き添えください。暫く礼拝にお見えになっていない方には信仰の励みになりますのでお名前だけでも結構です。

◇次主日、23日は講壇交換礼拝として日本基督教団 聖書之友教会 金園播牧師にご奉仕いただく予定です。前回の登壇は7月27日でした。

《プロフィール》　韓国釜山出身、高校卒業後来日、法政大学文学部、東京神学大学大学院を卒業後、北川牧師とご結婚、学生キリスト教友愛会主事、中村栄光教会副牧師を経て現職についておられます。

◇教会の会議室・廊下等のエアコン、電灯が終了後も点いていることがあるようです。会議等に先だって点けておくこともあります。会議等が終わりましたら、ご自分が点灯したかに拘わらず、同じフロアの廊下や別部屋も含めてスイッチの確認をお願いします。

－ お誘い －

◇本日、「話し合いの成り立ちにくい現代において ～聖書の物語にみられる”和解”～」との演題で、西湘南地区信徒研修会(講師：青山学院大学 左近豊牧師）が藤沢教会で行なわれます。各自の自己主張が強くなっている時代にあって、旧約の世界では既に「和解」が大切なテーマになっていました。その解き明かしを求めて、信徒研修会に出席してみませんか。会場へは、平塚駅発13:25までに乗ると間に合うと思います。なお、参加者は車を園庭に駐車したままお出かけ下さって結構です。

－ 11月の予定 －

28日(金)；礼拝堂のワックス掛け等、業者による清掃（終日教会には入れません）。

29日(土)；クリスマス飾り付け　30日(日)；ふたばカフェ、アドベント第1日目

◇教会学校からのお知らせ

毎日曜 9:30～9:50 親子礼拝では、子どもや洗礼を受けていない大人のかたにも分かり易い説教がこころがけられています。どなたでも出席できます。

教会員のみなさんの出席は、ＣＳ生徒や教師への励ましになりますので、少し早めにおいでになったらぜひご出席ください。