主 日 礼 拝 －午前10時30分－

説教　**真面目であるな誠実であれ**

（教会の色 赤 ）

司式　星野　俊則
奏楽　金　　慕郷

招　　き前　　奏
・礼拝招詞
・頌　　栄 ２４　　（1954年版 曲:I-539）
・主の祈り ９３－５Ａ　　（1954年版 詞:I-564）
神の言葉 旧約聖書 レビ記　第 19 章　3 節 p 191
新約聖書 エフェソの信徒への手紙 第 6 章 1 ～ 3 節 p 359
祈　　祷
賛　　美 Ｉ－７（１）　　（讃美歌21 曲:17）
・信仰告白 使徒信条
説　　教　　北川一明　　牧師
祈　　祷
聖　　餐
応答感謝 賛　　美 ５２１（１～３）　　（1954年版 曲:I-344）
献　　金
・感謝祈祷
祝福派遣 頌　　栄 ２８　　（1954年版 曲:I-565）
・祝　　祷
・後　　奏
報　　告

・印のときは お体にお差し支えなければお立ちください

当番 今週　星野　松田　棟方　中村幸李　日下部 Web 李三　放 宮下恵
来週　松田　日下部富田　武田　庄司　Web 西田牧放 山田美

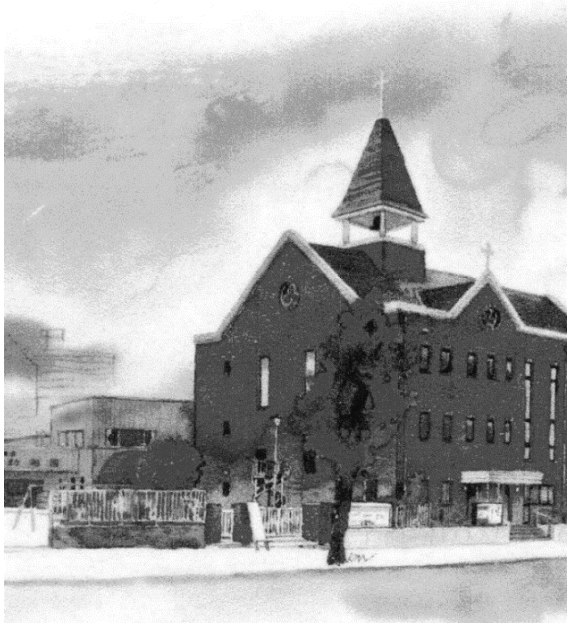

週 報
No. 10

聖霊降臨節第２主日

２０２３年　６月　４日

2023年度主題聖句
ひとつのことを主に願い
それだけを求めよう
詩２７編　４節a

日毎の糧

６月　５日	（月）	列王記下	22:3 ～ 22
６月　６日	（火）	列王記下	23:1 ～ 10
６月　７日	（水）	列王記下	23:21 ～ 30
６月　８日	（木）	列王記下	24:8　17
６月　９日	（金）	列王記下	24:18 ～ 25:12
６月 10 日	（土）	列王記下	25:22 ～ 30
６月 11 日	（日）	使徒言行録	2:37 ～ 47

日本基督教団平塚教会

牧師北川一明

〒254-0045 平塚市見附町６-18 電話0463-32-8831
http://www.hiratsuka-church.jp

－本日の集会－

◇ 親子礼拝　聖書　　フィリピ 4：6　　説教　北川

さんびか　みどりもふかき　　奏楽　岡村

◇定例役員会　　12:10　　1Fホール

－今週の集会－

6 月　8 日　牧師面談日　　事前に電話連絡をお願いします。

-今週の祈祷会-

7 日　10:00～10:40 教会と幼稚園の協働　　エフェソ５　：８－１０

7 日　19:30～20:10 聖書研究　　エフェソ５　：８－１０

－幼稚園情報－

年長組では全員がマイ・ぞうきんを縫って掃除をしています。集中してやったためか針で刺す事故はありませんでした。年中組は苗植ポットに朝顔の種を蒔きました。これらの指導は教会員や地域の方にお願いしています。今後とも教会のみなさまのご協力を期待しております。

－前週の出席数等－

	男	女	計	教会学校		小人	大人	他の集会	男	女	計
主日礼拝	17	32	49	幼児科	1	3	13				
祈祷会①	3	5	8	小学科	2						
祈祷会②	0	0	0	中学科	0			前週席上献金	¥58,011		

－次週予定－　　6 月　11　日

◇ 親子礼拝　聖書　ルカ 12：27a　説教　中村寛志　奏楽　青山

さんびか　子どもをまねく

《 主日礼拝 》 10:30～　聖霊降臨節第３主日

旧約聖書　詩篇　　第 27 篇 1 、 2 節　旧 857

新約聖書　ルカによる福音書　　第 23 章　8 節　新 157

説教　ヘロデの願い　　北川一明 牧師　　奏楽　笹尾

讃美歌７（５）　４９７（２、３）

６月のお誕生者　おめでとうございます

高橋信子姉、　富田光子姉、　鈴木　勝姉、　星野優一兄

金慕郷姉、　阿閇牧子姉、　白井晶子姉、　原口恵理姉、　鈴木康弘兄

越川幸子姉、　中村幸子姉

-お願い-

◇今後、聖餐は礼拝堂の中で着席して受けて頂くことになりました。3Ｆや事務室で礼拝している方が後方座席に座りますので、礼拝堂は前方席より着席願います

◇５類移行に伴い、礼拝中はウィルス除去と機械換気を行いながら閉扉します。各グループの会等の再開は、事前に牧師、役員にご相談ください。

-お知らせ-

◇今週の祈祷会午前の部（6/7）は幼稚園と協働の特別プログラムです

9:40～ 幼稚園花の日礼拝に参加した後、園保護者のみなさんと、地域配布のための花束を作ります。祈祷は牧師と担当者のみです。ぜひお手伝いください。

◇6月のバースデーカードへのご記入をお願いします。

◇6月18日：創立記念礼拝　信仰50年３名：庄司壽美姉、谷口美佐子姉、阿閇牧子姉

礼拝後に茶菓を用意して、みなさんの懇談の時間を計画しています。かしこまった形式でなく以前のコーヒータイムのように交わりの時を持ちたいと考えています

◇新着図書のお知らせ：「証し 日本のキリスト者」最相葉月著 角川書店 1F書棚

◇礼拝後に翌週の讃美歌練習を行います。

◇幼稚園はRSウィルス感染者多数で5/30、31臨時休園としました。

◇2F,礼拝堂の清掃にご協力をお願いします。(毎週土曜日10:00ころ)

◇礼拝のライブ配信を継続しています。

”平塚教会ホームページ”と検索。または右の二次元ｺｰﾄﾞ または UPL:http//www.hiratsuka-church.jp　にアクセスする。

-今後の予定-

6月7日：花の日礼拝(幼稚園)　6月18日：創立記念礼拝　6月25日：講壇交換礼拝

◇教会学校からのお知らせ

教会学校親子礼拝の説教にご協力ください

『おとずれ』６月号に書きました通り、ＣＳでお話しするのは聞き手を「教える」ためではありません。自分が信じて良かったことを話せば聞き手は信仰に生きる幸いを理解しますし、話者は改めて信仰を確かなものにできます。　（牧師）