主 日 礼 拝 －午前10時30分－

説教　　**良心に従う罪**

（教会の色 緑 ）

司式　松田　隆司

奏楽　笹尾　和子

招　　き

前　　奏　　天にます我らの父よ　　J.S.バッハ

・ 礼拝招詞

・ 頌　　栄

・ 主の祈り ９３－５Ａ

神の言葉

旧約聖書 申命記　　第 11 章　　26 節　旧 299

新約聖書 ヤコブの手紙　　第 1 章 13 ～ 15 節　新 421

祈　　祷

・ 賛　　美 ２１１（１、３）

・ 信仰告白 使徒信条

説　　教　　北川一明　　牧師

祈　　祷

応答感謝

・ 賛　　美 Ｉ－５６５（１、４、５）

献　　金

・ 感謝祈祷

祝福派遣

・ 頌　　栄

・ 祝　　祷

後　　奏

報　　告

・印のときは お体にお差し支えなければお立ちください

当番 今週　松田　棟方　山田　原口　日下部　　Web 西田牧放 宮下恵

来週　棟方　山田　星野　青木惠庄司　　Web 李三　放 富田潔

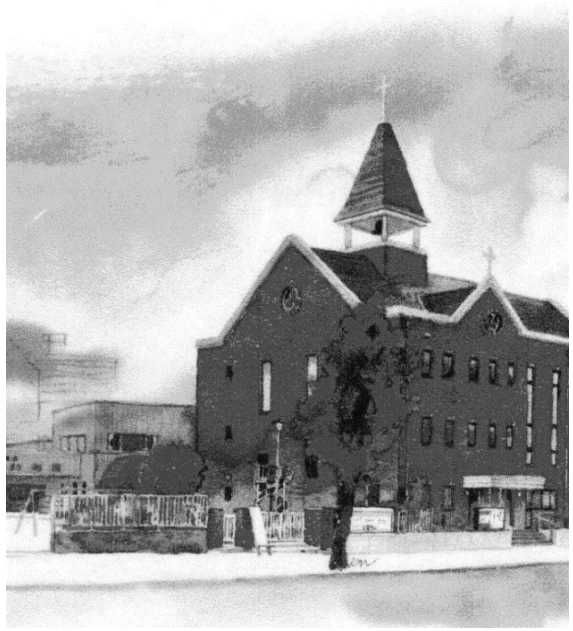

週 報

No. ３３

降誕前第6主日

２０２２年 11 月 13 日

2022年度主題聖句

二人または三人が
私の名によって
集まるところには
私もその中にいるのである

マタイ 18章 20節

日毎の糧

11 月 14 日	（ 月 ）	マルコによる福音書	5:35 ～ 43
11 月 15 日	（ 火 ）	マルコによる福音書	6:1 ～ 6a
11 月 16 日	（ 水 ）	マルコによる福音書	6:6b ～ 13
11 月 17 日	（ 木 ）	マルコによる福音書	6:14　29
11 月 18 日	（ 金 ）	マルコによる福音書	6:30 ～ 44
11 月 19 日	（ 土 ）	マルコによる福音書	6:45 ～ 56
11 月 20 日	（ 日 ）	サムエル記下	5：1 ～ 5

日本基督教団平塚教会

牧師北川一明

〒254-0045 平塚市見附町６-18 電話0463-32-8831

http://www.hiratsuka-church.jp

－本日の集会－

◇ 親子礼拝　聖書　ローマ 12：4,5　　説教　関口華子　　奏楽　金

－今週の集会－

11 月 17 日 牧師面談日　　事前に電話連絡願います。

讃美歌　　２１１（１、３）

あさかぜ静かにふきて　　Ｉ-５６５（１、４、５）
小鳥も目さむるとき　　天にます父よ、み名を　あがめさせ
きよけき朝よりきよく　　み国を来たらせたまえ　願わくは
うかぶは神のおもい　　我らをこころみに　あわしめず
かがやくとこしえの朝　　救いいだしたまえ　あしきより
生命にめさむるとき　　げにみ国とみちからと　みさかえは
この世のうれいは去りて　　とこしえに神のもの　なれや
あおぎみん、かみのみかお　　アーメン

-今週の祈祷会-

16 日 10:00～10:40 宗教法人であること　　ローマ　　１３：１－３
16 日 19:30～20:10 宗教法人であること　　使徒言行録　　５：２９

－前週の出席数等－

	男	女	計	教会学校		小人	大人	他の集会	男	女	計
主日礼拝	20	35	55	幼児科	0	6	5				
祈祷会①	3	5	8	小学科	2						
祈祷会②	1	1	2	中学科	4			前週席上献金	¥61,060		

－次主日予定－　　11 月　20　日

◇ 親子礼拝　　聖書　Ｉヨハネ 3：22-24　説教　中山身知子　奏楽　富田

《 主日礼拝 》 10:30～　降誕前第5主日

旧約聖書　創世記　　第　3 章　22 、 23 節　旧 5
新約聖書　コロサイの信徒への手紙　　第　1 章　15 、 16 節　新 368
説教　見えない神の姿を見る　　北川一明 牧師
讃美歌３１　　３５１（１、４）　　奏楽　　金

-感染防止について-

◇平塚教会は新型コロナウィルス感染防止対策に万全を期して主日礼拝を行っております。「おとずれ」にも記載がありますのでご参照ください。教会での感染を防ぐことと信仰を萎えさせないことを両立させようと、検温、手指消毒、マスク着用、飛沫除去、密集回避の施策をとっております。感染対策にご理解を　いただき、自身の健康管理に留意しつつ礼拝出席のご判断を頂ければ幸いです。また引き続き火・木・金曜日の10時～12時まで教会玄関を開錠しております。礼拝堂で静かに祈りをおささげください。献金は礼拝堂前の献金箱まで。

-定例役員会報告-　　11月06日　役員：9名＋牧師　計：10名

◇決議事項：１．クリスマス献金の献金先（東神大、小諸学舎）
◇審議事項：１．1月1日の新年礼拝について　２．クリスマス予算・告知について
３．幼稚園理事会報告ならびに中長期目標について

-お知らせ-

◇本日、幼稚園登園日のため園庭駐車ご遠慮ください。小笠原医院駐車場をご利用ください
◇礼拝後に翌週の讃美歌練習を行います。
◇11月20日：謝恩日献金として、席上献金を日本基督教団年金局に送金します。
隠退教師を支える運動 100円献金とともに教団年金制度の財源となります。
◇西湘南地区信徒研修会：11月20日(日)　14:30～16:30　於：藤沢教会 参加無料
「隔ての壁を超えて～今届く、海外からのエール」講師：ｷｽﾄ岡崎さゆ里宣教師
現地参加およびライブ配信参加可能。申込締切：11月18日　チラシ参照願います。
◇11月26日(土) 9:30～教会内外のクリスマスデコレーションを行います。
◇礼拝のライブ配信を継続しています。
”平塚教会ホームページ”と検索。または右の二次元ｺｰﾄﾞ または
UPL:http//www.hiratsuka-church.jp　にアクセスする。

◇幼稚園・教会学校からの協働のお知らせ

年に１～２回、幼稚園児・保護者とともに「おとなと子どもの合同礼拝」を行っておりましたが、コロナのために２０２０年来控えています
本日は幼稚園を登園日とし、教会学校親子礼拝に年長親子が参加、年中、年少は園舎で礼拝をまもりました