主 日 礼 拝 －午前10時30分－

説教　　見えない神の姿を見る

（教会の色 緑 ）

司式　棟方　邦彦
奏楽　金　　慕郷

招　　き
　前　　奏
・礼拝招詞
・頌　　栄
・主の祈り　９３－５Ａ

神の言葉
　旧約聖書 創世記　　第 3 章 22 、 23 節　旧　5
　新約聖書 コロサイの信徒への手紙　第 1 章 15 、 16 節　新 368
　祈　　祷
・賛　　美　３１
・信仰告白 日本基督教団信仰告白
　説　　教　　北川一明　　牧師
　祈　　祷

応答感謝
　・賛　　美　３５１（１、４）
　　献　　金
　・感謝祈祷

祝福派遣
　・頌　　栄
　・祝　　祷
　　後　　奏
　　報　　告

・印のときは お体にお差し支えなければお立ちください

当番　今週　棟方　山田　星野　青木惠庄司　　Web 李三　放 富田潔
　　来週　山田　李　日下部 西田薫 富田　　Web 李三　放 西田牧

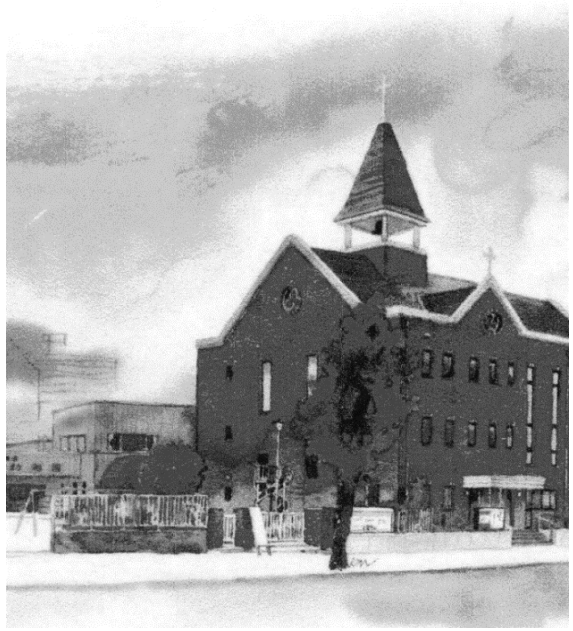

週 報

No. ３４

降誕前第5主日

２０２２年 11 月 20 日

2022年度主題聖句

二人または三人が
私の名によって
集まるところには
私もその中にいるのである

マタイ 18章 20節

日毎の糧

11 月 21 日	（ 月 ）	マルコによる福音書	7:1 ～ 13
11 月 22 日	（ 火 ）	マルコによる福音書	7:14 ～ 23
11 月 23 日	（ 水 ）	マルコによる福音書	7:24 ～ 30
11 月 24 日	（ 木 ）	マルコによる福音書	7:31　37
11 月 25 日	（ 金 ）	マルコによる福音書	8:1 ～ 10
11 月 26 日	（ 土 ）	マルコによる福音書	8:11 ～ 21
11 月 27 日	（ 日 ）	エレミヤ書	33 : 14 ～ 16

日本基督教団平塚教会

牧師北川一明

〒254-0045 平塚市見附町６-18 電話0463-32-8831

http://www.hiratsuka-church.jp

－本日の集会－

◇ 親子礼拝　聖書　Ｉヨハネ 3：22-24　説教　中山身知子　奏楽　富田

－今週の集会－

11 月 24 日 牧師面談日　　事前に電話連絡願います。

讃美歌　　３５１（１、４）

３１

キリエ・エレイソン
クリステ・エレイソン
キリエ・エレイソン
主よあわれみを
キリストあわれみを
主よあわれみを

聖なる聖なる聖なる主よ
夜ごと朝ごとにほめたたえん
三つにいましてひとりなる
主こそ力に満ちあふる
聖なる聖なる聖なる主よ
み手につくられしものはみな
三つにいましてひとりなるひとりなる
神の栄えをほめうたう

-今週の祈祷会-

23 日 10:00～10:40 教会員家族のため　　申命記　　８：12－16
23 日 19:30～20:10 教会員家族のため　　申命記　　８：12－16

－前週の出席数等－

	男	女	計	教会学校		小人	大人	他の集会	男	女	計
主日礼拝	14	26	40	幼児科	14	20	19				
祈祷会①	3	6	9	小学科	2						
祈祷会②	1	1	2	中学科	4			前週席上献金	¥71,250		

－次主日予定－　　11 月　27　日

◇ 親子礼拝　　聖書　ルカ１：２８、２９ 説教　北川牧師　奏楽　笹尾
◇ 平塚二葉幼稚園理事会　　礼拝後　　3F

《 主日礼拝 》 10:30～　降誕前第4主日　　待降節第1主日

旧約聖書　レビ記　　第 10 章 1 ～ 3 節　旧 175
新約聖書　ルカによる福音書　　第 1 章 19 、 20 節　新 99
説教　黙って待つ　　北川一明 牧師
讃美歌１３４（1）Ｉ－９４（1）　　奏楽　　笹尾

-感染防止について-

◇平塚教会は新型コロナウィルス感染防止対策に万全を期して主日礼拝を行っております。「おとずれ」にも記載がありますのでご参照ください。教会での感染を防ぐことと信仰を萎えさせないことを両立させようと、検温、手指消毒、マスク着用、飛沫除去、密集回避の施策をとっております。感染対策にご理解を　いただき、自身の健康管理に留意しつつ礼拝出席のご判断を頂ければ幸いです。また引き続き火・木・金曜日の10時～12時まで教会玄関を開錠しております。礼拝堂で静かに祈りをおささげください。献金は礼拝堂前の献金箱まで。

-クリスマスについて-

◇11月26日(土) 9:30～教会内外のクリスマスデコレーションを行います。
◇11月30日(水)、12月07日(水)、12月14日(水)、12月21日(水)の ①10:00～②19:30～アドベント祈禱会を行います。
◇12月06日(火)幼稚園保護者会燭火礼拝。12月16日(金) 二葉幼稚園クリスマス礼拝
◇12月18日(日) CSクリスマス・朗読劇。 18:00～燭火礼拝を伝道のために行います
◇12月25日(日) クリスマス主日聖餐礼拝。祝会は行いません。
◇行事一覧とクリスマス献金のお願いを配布いたします。ご協力をお願いいたします
一般向けに「フタバ・スタイル」で平塚教会クリスマスを案内、ご利用ください。

-お知らせ-

◇本日の献金は、謝恩日献金として、席上献金を日本基督教団年金局に送金します。隠退教師を支える運動 100円献金とともに教団年金制度の財源となります。
◇西湘南地区信徒研修会：11月20日(日)　14:30～16:30　於：藤沢教会 参加無料
「隔ての壁を超えて～今届く、海外からのエール」講師：ｷｽﾄ岡崎さゆ里宣教師
現地参加およびライブ配信参加可能。申込締切：11月18日　チラシ参照願います。
◇礼拝後に翌週の讃美歌練習を行います。
◇礼拝のライブ配信を継続しています。
”平塚教会ホームページ”と検索。または右の二次元ｺｰﾄﾞ または
UPL:http//www.hiratsuka-church.jp　にアクセスする。

◇教会学校からのお知らせ

毎日曜 9:40～10:00 親子礼拝では、子どもや洗礼を受けていない大人のかたにも分かり易い説教がこころがけられています。どなたでも出席できます。
教会員のみなさんの出席は、CS生徒や教師への励ましになりますので、少し早めにおいでになったらぜひご出席ください。