主 日 礼 拝 －午前10時30分－

説教　　天国に行くと困る人

（教会の色 赤 ）

司式　星野　俊則

奏楽　笹尾　和子

招　　き

前　　奏 ただみ神にのみゆだねまつる者は　　J.S.バッハ

・ 礼拝招詞

・ 奏　　楽 頌栄

・ 主の祈り ９３－５Ａ

神の言葉

福 音 書 ルカによる福音書　　第 11 章　１、　２ 節 p 127

使 徒 書 コロサイの信徒への手紙 第 １ 章　　13 節 p 368

祈　　祷

賛　　美 Ｉ－５６５（1,2）

・ 信仰告白 使徒信条

説　　教　　北川一明　牧師

祈　　祷

応答感謝

献　　金

・ 感謝祈祷

・ 賛　　美 ５７６（6）

祝福派遣

・ 祝　　祷

後　　奏

報　　告

・印のときは お体にお差し支えなければお立ちください

当番 今週　星野　庄司　富田　中村　中山　　Web 李三　放 西田牧

来週　庄司　富田　中村　中山　星野　　Web 李三　放 宮下惠

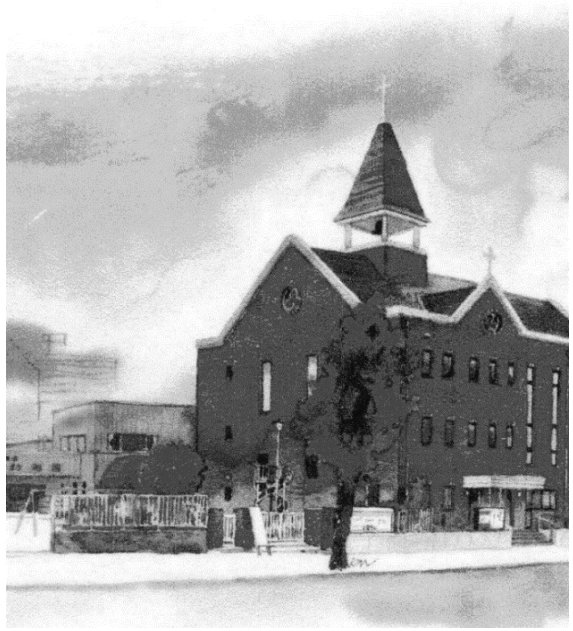

週 報

No. １７

聖霊降臨節第8主日

２０２２年　７月 24 日

2022年度主題聖句

二人または三人が
私の名によって
集まるところには
私もその中にいるのである

マタイ 18章 20節

日毎の糧

7 月 25 日	（ 月 ）	ヘブライ人への手紙	10：19 ～ 39
7 月 26 日	（ 火 ）	ヘブライ人への手紙	11：1 ～ 12
7 月 27 日	（ 水 ）	ヘブライ人への手紙	11：13 ～ 22
7 月 28 日	（ 木 ）	ヘブライ人への手紙	11：23　40
7 月 29 日	（ 金 ）	ヘブライ人への手紙	12：1 ～ 13
7 月 30 日	（ 土 ）	ヘブライ人への手紙	12：14 ～ 29
7 月 31 日	（ 日 ）	コリントの信徒への手紙	6：1 ～ 10

日本基督教団平塚教会

牧師北川一明

〒254-0045 平塚市見附町６-18 電話0463-32-8831

http://www.hiratsuka-church.jp

－本日の集会－

◇ 親子礼拝　聖書　ルカ 10:30-37　　説教　棟方邦彦　　奏楽　笹尾

◇ｱﾄﾘｴﾌﾀﾊﾞ音楽教室　　11:40　　礼拝堂

－今週の集会－

7 月 28 日 牧師面談日　　事前に電話連絡願います。

讃美歌　　５７６（6）

Ｉ－５６５（1,2）　　ほまれと栄えは

天にまします父よ御名を あがめさせ　　父なる神に

み国を来たらせたまえ ねがわくは　　ほまれと栄えは

天になるごとく地にもなさせたまえ みこころを　　御子キリストに

日毎の糧をあたえたまえ今日もまた　　ほまれと栄えは

聖霊にあれ

-今週の祈祷会-

27 日 10:00～10:40 ゲスト説教者のため　　イザヤ　　５２：７

27 日 19:30～20:10 ゲスト説教者のため　　イザヤ　　５２：７

－前週の出席数等－

	男	女	計	教会学校		小人	大人	他の集会	男	女	計
主日礼拝	10	21	31	幼児科	1	5	4	祈祷会①	3	5	8
席上献金	¥33,600			小学科	2			祈祷会②	1	1	2
				中学科	2						

－次主日予定－　　7 月　31　日

◇ 親子礼拝　　聖書　Ｉペテロ 1:3-5　　説教　芦村貴美子　奏楽　山田

《 主日礼拝 》 10:30～　聖霊降臨節第9主日

旧約聖書 エレミヤ書　　第 17 章 9 ～ 14 節　p 1209

新約聖書 マルコによる福音書　　第 5 章 1 ～ 3 節　p 69

説教　あなたも新しく歩み直せる　　森島豊 牧師

讃美歌Ｉ－３５５（１８８　　奏楽　　笹尾

-感染防止について-

◇新型コロナウイルスは、今もマイクロ飛沫として飛散しています。教会はご高齢の方が多く、感染した場合の危険は減っていません。感染していても無症状であったり軽い風邪のように思えたりする場合もあります。ご自身が感染している可能性もあると考えて、他の方にうつさないよう、くれぐれもご配慮ください。

◇感染者が増加しています。基本的な感染予防策の徹底をお願いします。手洗い消毒、マスク着用、換気、密接・密集回避。また、体調管理に気を付けて熱中症予防のためエアコンの適切な利用も心掛けてください。

◇役員会で危機度指標を勘案しながら、感染防止について議論をしています。今後も状況を見ながら対応をしていきます。ご理解をお願いします。

-お知らせ-

◇7月31日の説教は、森島豊牧師が担当します。
森島豊牧師のプロフィール：東京神学大学、同大学院、聖学院大学大学院出身。アメリカ・ヨーロッパ文化博士(聖学院大学)。現在、青山学院大学総合文化政策学部総合文化政策学科教授。前回、2021年9月12日にご登壇。

◇7月31日：牧師休暇日です。

◇礼拝堂の着席制限を強化しました。白いマークのある場所にお座りください。冷房を有効に活用するため礼拝中に窓を閉めます。ひざ掛けが必要な方は、用意がありますのでお使いください。

◇「礼拝当番」の復活を予定をしています。時期については改めてご案内します。

◇傷害保険をご希望の方は、配布した申込書を提出してください。（担当：富田）

◇2F,礼拝堂の清掃にご協力をお願いします。毎週土曜日10時より1時間程です。

◇３F倉庫の収納物の整理をお願いします。

◇礼拝のライブ配信を継続しています。
”平塚教会ホームページ”と検索。または右の二次元ｺｰﾄﾞ または
UPL:http//www.hiratsuka-church.jp　にアクセスする。

◇教会学校、平塚二葉幼稚園からのお知らせ

２０２２年度は二人の中学生が教会学校を卒業します。「学校」と言っても、コロナで十分な活動ができない中、礼拝を捧げるために出席していた生徒たちです。日程調整し、当日に抗原検査で安全を確認して教師の引率により中学生のみ「夏のお出かけ」に行きます。教会の信仰につながるようお祈りください。